Российская Федерация

Республика Башкортостан

ПАСПОРТ ДОСТУПНОСТИ № 1

Объекта социальной инфраструктуры (ОСИ)

Отчет о проведённом обследовании объекта:

Муниципальное общеобразовательное автономное учреждение

Средняя общеобразовательная школа села Ташкиново

городского округа город Нефтекамск

Республики Башкортостан

Адрес: Республика Башкортостан, город Нефтекамск,

село Ташкиново, улица Чеверева, 7а

2025 год

ОБОЗНАЧЕНИЯ И СОКРАЩЕНИЯ

Общие:

- **АИС** - автоматизированная информационная система
- **ВОГ** - Всероссийское общество глухих
- **ВОЗ** - Всемирная Организация Здравоохранения
- **ВОИ** - Всероссийское общество инвалидов
- **ВОС** - Всероссийское общество слепых
- **ВСН** - Ведомственные строительные нормы
- **ГОСТ Р** - Государственный стандарт РФ
- ***ИОГВ*** - исполнительный орган *государственной власти*
- **ИПР** - индивидуальная программа реабилитации инвалида (ребенка-инвалида)
- **КоАП** - Кодекс Российской Федерации об административных правонарушениях
- **КД** - коэффициент уровня доступности
- **МГН** - маломобильные группы населения
- **МДС** - Методические документы в строительстве
- **МКФ** - Международная классификация функционирования, ограничений жизнедеятельности и здоровья
- **НПБ** - нормы пожарной безопасности
- **ООИ** - общественная организация инвалидов
- **ООН** - Организация объединенных наций
- **ОСИ** - объект социальной инфраструктуры
- **ОСЗН** - орган социальной защиты населения
- **ПД** - показатель состояния доступности
- **РДС** - Руководящий документ системы
- **РФ** - Российская Федерация
- **СНиП** - Строительные нормы и правила РФ
- **СО** - социальное обслуживание
- **СП** - Свод правил по проектированию и строительству
- **СПАС** - служба поддержки адаптивной среды
- **ТСН** - Территориальные строительные нормы
- **ТСР** - техническое средство реабилитации
- **УСО** - учреждение социального обслуживания

Категории инвалидов

- **Г** - инвалиды с нарушениями слуха

- **К** - инвалиды, передвигающиеся на креслах-колясках
- **О** - (ОДА) инвалиды с нарушениями опорно-двигательного аппарата
- **С** - инвалиды с нарушениями зрения
- **У** - инвалиды с нарушениями умственного развития

Состояние доступности объекта (зоны)

- **ДП** - доступно полностью
- **ДЧ** - доступно частично
- **ДУ** - доступно условно
- **«ВНД»** - временно недоступно

Вариант организации доступности объекта (формы обслуживания)

- «**А**» - доступность всех зон и помещений - универсальная
- «**Б**» - доступны специально выделенные участки и помещения
- «**ДУ**» - доступность условная: дополнительная помощь сотрудника, услуги на дому, дистанционно
- «**ВНД**» - не организована доступность

Вид работ по адаптации (в соответствии с классификатором)

- **ТР** - текущий ремонт
- **ПСД** - подготовка проектно-сметной документации
- **Стр** - строительство
- **КР** - капитальный ремонт
- **Рек** - реконструкция
- **Орг** - организация альтернативной формы обслуживания и другие организационные мероприятия

АНКЕТА
(информация об объекте)
К ПАСПОРТУ ДОСТУПНОСТИ № 1

1. Общие сведения об объекте

11.1. Наименование (вид) объекта: Муниципальное общеобразовательное автономное учреждение средняя общеобразовательная школа с. Ташкиново городского округа город Нефтекамск Республики Башкортостан
1.2. Адрес объекта: 452696, Республика Башкортостан, г. Нефтекамск, с. Ташкиново, улица Чеверева, дом 7а
1.3. Сведения о размещении объекта:
- отдельно стоящее здание 2 этажа, 2863,8 кв. м.
1.4. Год постройки здания: 1985 г., последнего капитального ремонта: капитальный 2022 г.
1.5. Дата предстоящих плановых ремонтных работ: текущего - ежегодно,в летний период, капитального – не определено
сведения об организации, расположенной на объекте
1.6. Название организации (учреждения), (полное юридическое наименование – согласно Положению, краткое наименование): Муниципальное общеобразовательное автономное учреждение средняя общеобразовательная школа с. Ташкиново городского округа город Нефтекамск Республики Башкортостан; МОАУ СОШ с. Ташкиново
1.7. Юридический адрес организации (учреждения): 452696, Республика Башкортостан, г. Нефтекамск, с. Ташкиново, улица Чеверева, 7а.
1.8. Основание для пользования объектом (оперативное управление, аренда, собственность): оперативное управление
1.9. Форма собственности (государственная, негосударственная): государственная
1.10. Территориальная принадлежность (федеральная, региональная, муниципальная): муниципальная
1.11. Вышестоящая организация: Муниципальное казенное учреждение управление образования администрации городского округа город Нефтекамск. Республики Башкортостан
1.12. Адрес вышестоящей организации, другие координаты: 452696, Республика Башкортостан, г. Нефтекамск ул. Нефтяников д.22

2. Характеристика деятельности организации на объекте

2.1 Сфера деятельности: образование
2.2 Виды оказываемых услуг: образовательные услуги
2.3 Форма оказания услуг: на объекте
2.4 Категории обслуживаемого населения по возрасту: дети от 6 до 18 лет
2.5 Категории обслуживаемых инвалидов: инвалиды с нарушением слуха, инвалиды с нарушением зрения
2.6 Плановая мощность (посещаемость (количество обслуживаемых в день), вместимость, пропускная способность): плановая мощность - 250 учащихся; количество обслуживаемых в день - 486 учащихся; вместимость – 250 человек; пропускная способность – 520 человек (с учетов педагогов, специалистов, обслуживающего персонала)
2.7 Участие в исполнении ИПР инвалида, ребенка-инвалида (да, нет): нет

3. Состояние доступности объекта для инвалидов и других маломобильных групп населения (МГН)

3.1 Путь следования к объекту пассажирским транспортом: нет;
наличие адаптированного пассажирского транспорта к объекту: нет
3.2 Путь к объекту от ближайшей остановки пассажирского транспорта:

3.2.1 расстояние до объекта от остановки транспорта: нет;
3.2.2 время движения (пешком): нет;
3.2.3 наличие выделенного от проезжей части пешеходного пути (*да, нет*): да;
3.2.4 Перекрестки: да, нерегулируемый;
3.2.5 Информация на пути следования к объекту: нет;
3.2.6 Перепады высоты на пути (*есть, нет)*: есть;
Их обустройство для инвалидов на коляске: есть, нет.

3.3 Вариант организации доступности (формы обслуживания) *

№№ п/п	**Категория инвалидов** (вид нарушения)	**Вариант организации доступности объекта**
1.	**Все категории инвалидов и МГН**	ДУ
	в том числе инвалиды:	
2	передвигающиеся на креслах-колясках	ДУ
3	с нарушениями опорно-двигательного аппарата	Б
4	с нарушениями зрения	ВНД
5	с нарушениями слуха	ДУ
6	с нарушениями умственного развития	Б

* - указывается один из вариантов: **«А», «Б», «ДУ», «ВНД»**

4. Управленческое решение (предложения по адаптации основных структурных элементов объекта)

№ п \п	**Основные структурно-функциональные зоны объекта**	**Рекомендации по адаптации объекта (вид работы) ***
1	Территория, прилегающая к зданию (участок)	Текущий ремонт
2	Вход (входы) в здание	Текущий ремонт
3	Путь (пути) движения внутри здания (в т. ч. пути эвакуации)	Капитальный ремонт Текущий ремонт
4	Зона целевого назначения здания (целевого посещения объекта)	Текущий ремонт Индивидуальное решение с ТСР
5	Санитарно-гигиенические помещения	Текущий ремонт
6	Система информации на объекте (на всех зонах)	Организационные мероприятия Текущий ремонт Индивидуальное решение с ТСР
7	Пути движения к объекту (от остановки транспорта)	Организационные мероприятия
8.	**Все зоны и участки**	Капитальный ремонт Текущий ремонт Организационные мероприятия Индивидуальное решение с ТСР

*- указывается один из вариантов (видов работ): не нуждается; ремонт (текущий, капитальный); индивидуальное решение с ТСР; технические решения невозможны – организация альтернативной формы обслуживания

Согласовано
Председатель БРО ВОИ
_____ / Ротов О. Л.

«____»_____ 2025 г.

Утверждаю
Председатель комиссии
_____ / Р.М. Бурханова

«___» _____ 2025 г.

АКТ ОБСЛЕДОВАНИЯ ОБЪЕКТА
К ПАСПОРТУ ДОСТУПНОСТИ № 1

г. Нефтекамск, с.Ташкиново «24» декабря 2025 г.

Наименование территориального образования субъекта РФ

1. Общие сведения об объекте

1.1. Наименование (вид) объекта: Муниципальное общеобразовательное автономное учреждение средняя общеобразовательная школа с. Ташкиново городского округа город Нефтекамск, Республики Башкортостан
1.2. Адрес объекта: 452696, Республика Башкортостан, г. Нефтекамск, с. Ташкиново, улица Чеверева, дом 7а
1.3. Сведения о размещении объекта:
- отдельно стоящее здание 2 этажа, 2863,8 кв. м
- наличие прилегающего земельного участка (да, нет); 18295 кв. м
1.4. Год постройки здания: 1985 г., последнего капитального ремонта: капитальный 2022 г.
1.5. Дата предстоящих плановых ремонтных работ: текущего - ежегодно,в летний период, капитального – не определено
сведения об организации, расположенной на объекте
1.6. Название организации (учреждения), (полное юридическое наименование – согласно Положению, краткое наименование): Муниципальное общеобразовательное автономное учреждение средняя общеобразовательная школа с.Ташкиново городского округа город Нефтекамск Республики Башкортостан; МОАУ СОШ с.Ташкиново
1.7. Юридический адрес организации (учреждения): 452696, Республика Башкортостан, г. Нефтекамск, с.Ташкиново, улица Чеверева, 7а.

2. Характеристика деятельности организации на объекте

Дополнительная информация: образование дошкольное, основное общее образование.

3. Состояние доступности объекта для инвалидов и других маломобильных групп населения (МГН)

3.1 Путь следования к объекту пассажирским транспортом: нет;
наличие адаптированного пассажирского транспорта к объекту: нет
3.2 Путь к объекту от ближайшей остановки пассажирского транспорта:
3.2.1 расстояние до объекта от остановки транспорта: нет;
3.2.2 время движения (пешком): нет;
3.2.3 наличие выделенного от проезжей части пешеходного пути (*да, нет*): да;
3.2.4 Перекрестки: да, нерегулируемый;
3.2.5 Информация на пути следования к объекту: нет;
3.2.6 Перепады высоты на пути (*есть, нет)*: есть;
Их обустройство для инвалидов на коляске: есть, нет.

3.3 Организация доступности объекта для инвалидов – форма обслуживания

№№ п/п	**Категория инвалидов** (вид нарушения)	**Вариант организации доступности объекта** (формы обслуживания) *
1.	**Все категории инвалидов и МГН**	ДУ
	в том числе инвалиды:	
2	передвигающиеся на креслах-колясках	ДУ
3	с нарушениями опорно-двигательного аппарата	Б
4	с нарушениями зрения	ВНД
5	с нарушениями слуха	ДУ
6	с нарушениями умственного развития	Б

* - указывается один из вариантов: «**А**», «**Б**», «**ДУ**», «**ВНД**»

3.4 Состояние доступности основных структурно-функциональных зон

№№ п/п	**Основные структурно-функциональные зоны**	**Состояние доступности, в том числе для основных категорий инвалидов****	**Приложение**	
			№ на плане	№ фото
1	Территория, прилегающая к зданию (участок)	ДЧ-И (К, О, Г, У) ДУ (С)		№ 1.1-1.2
2	Вход (входы) в здание	ДЧ-И (Г, У) ДУ (К, О, С)		№ 2.1-2.4
3	Путь (пути) движения внутри здания (в т. ч. пути эвакуации)	ДЧ-И (Г, У) ДУ (О) ВНД (К, С)		№ 3.1-3.8
4	Зона целевого назначения здания (целевого посещения объекта)	ДЧ-И (О, Г, У) ДУ (К) ВНД (С)		№ 4.1-4.6
5	Санитарно-гигиенические помещения	ДЧ-И (Г, У) ДУ (О) ВНД (К, С)		№ 5.1-5.4
6	Система информации и связи (на всех зонах)	ДЧ-И (К, О, У) ВНД (Г, С)		
7	Пути движения к объекту (от остановки транспорта)	ДУ		

** Указывается: **ДП-В** - доступно полностью всем; **ДП-И** (К, О, С, Г, У) – доступно полностью избирательно (указать категории инвалидов); **ДЧ-В** - доступно частично всем; **ДЧ-И** (К, О, С, Г, У) – доступно частично избирательно (указать категории инвалидов); **ДУ** - доступно условно, **ВНД** – недоступно

3.5. ИТОГОВОЕ ЗАКЛЮЧЕНИЕ о состоянии доступности: Объект социальной инфраструктуры «Муниципальное общеобразовательное автономное учреждение средняя общеобразовательная школа с. Ташкиново городского округа город Нефтекамск Республики Башкортостан», находящийся по адресу: 452696, Республика Башкортостан, г. Нефтекамск, с. Ташкиново, улица Чеверева, дом 7а, доступен частично для инвалидов с нарушением умственного развития и для инвалидов с нарушением опорно-двигательного аппарата;

доступен условно для инвалидов, передвигающихся на кресле-коляске, и для инвалидов с нарушением слуха; недоступен для инвалидов с нарушением зрения.

4. Управленческое решение (проект)

4.1. Рекомендации по адаптации основных структурных элементов объекта:

№ № п \п	**Основные структурно-функциональные зоны объекта**	**Рекомендации по адаптации объекта (вид работы) ***
1	Территория, прилегающая к зданию (участок)	Текущий ремонт
2	Вход (входы) в здание	Текущий ремонт
3	Путь (пути) движения внутри здания (в т. ч. пути эвакуации)	Капитальный ремонт Текущий ремонт
4	Зона целевого назначения здания (целевого посещения объекта)	Текущий ремонт Индивидуальное решение с ТСР
5	Санитарно-гигиенические помещения	Текущий ремонт
6	Система информации на объекте (на всех зонах)	Организационные мероприятия Текущий ремонт Индивидуальное решение с ТСР
7	Пути движения к объекту (от остановки транспорта)	Организационные мероприятия
8.	**Все зоны и участки**	Капитальный ремонт Текущий ремонт Организационные мероприятия Индивидуальное решение с ТСР

*- указывается один из вариантов (видов работ): не нуждается; ремонт (текущий, капитальный); индивидуальное решение с ТСР; технические решения невозможны – организация альтернативной формы обслуживания

4.2. Период проведения работ: по мере финансирования, 2026 - 2030 гг. в рамках исполнения Плана проведения необходимых мероприятий по повышению значений показателей доступности объектов и предоставляемых услуг для инвалидов и МГН

(указывается наименование документа: программы, плана)

4.3 Ожидаемый результат (по состоянию доступности) после выполнения работ по адаптации: 100 % доступность объекта для инвалидов

Оценка результата исполнения программы, плана (по состоянию доступности)

Объект доступен условно (ДУ)

4.4. Для принятия решения требуется, согласование с Башкирской региональной организацией «Всероссийское общество инвалидов»

4.4.1. согласование на Комиссии

(наименование Комиссии по координации деятельности в сфере обеспечения доступной среды жизнедеятельности для инвалидов и других МГН)

4.4.2. согласование работ с надзорными органами (*в сфере проектирования и строительства, архитектуры, охраны памятников, другое - указать)*

4.4.3. техническая экспертиза; разработка проектно-сметной документации;

4.4.4. согласование с вышестоящей организацией (собственником объекта);

4.4.5. согласование с общественными организациями инвалидов

4.4.6. Имеется заключение уполномоченной организации о состоянии доступности объекта (*наименование документа и выдавшей его организации, дата*): не имеется

4.7. Информация может быть размещена (обновлена) на Карте доступности субъекта РФ

https://zhit-vmeste.ru/

(наименование сайта, портала)

5. Особые отметки

ПРИЛОЖЕНИЯ:

Результаты обследования:

1. Территории, прилегающей к объекту	на 3 л.
2. Входа (входов) в здание	на 5 л.
3. Путей движения в здании	на 6 л.
4. Зоны целевого назначения объекта	на 4 л.
5. Санитарно-гигиенических помещений	на 4 л.
6. Системы информации (и связи) на объекте	на 4 л.

Результаты фотофиксации на объекте 24 шт.

Поэтажные планы, паспорт БТИ _____ на _____ л.

Другое (в том числе дополнительная информация о путях движения к объекту)

_____

_____

Заместитель председателя
комиссии

Заместитель директора по АХЧ Г.Н.Тойгузина _____ _____
(Должность, Ф.И.О.) (Подпись)

Члены комиссии:

Социальный педагог К.А.Тулаева _____ _____
(Должность, Ф.И.О.) (Подпись)

Дополнительные члены комиссии:

Эксперт СДС ВОИ «Мир доступный для всех» Кожухов Максим Сергеевич _____
(Должность, Ф.И.О.) (Подпись)

Эксперт СДС ВОИ «Мир доступный для всех» Галикеева Ралия Габделхаевна _____
(Должность, Ф.И.О.) (Подпись)

Приложение № 1
к Акту обследования ОСИ к паспорту доступности ОСИ
№ 1 от «24» декабря 2025 г.

I Результаты обследования:

1. Территории, прилегающей к зданию (участка)

МОАУ СОШ с. Ташкиново ГО город Нефтекамск, с. Ташкиново, улица Чеверева, дом 7а

Наименование и адрес объекта

№ п/п	Наименование функционально-планировочного элемента	Наличие элемента			Выявленные нарушения и замечания		Работы по адаптации объектов	
		есть/ нет	№ на плане	№ фото	Содержание	Значимо для инвалида (категория)	Содержание	Виды работ
1.1	**Вход (входы) на территорию**	есть		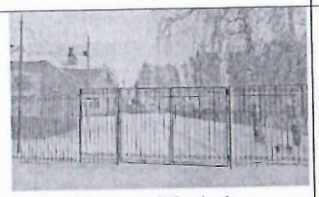 Фото № 1.1	Перед калиткой отсутствует тактильно-контрастная предупреждающая информация.	С	Перед калиткой установить тактильно-контрастные наземные указатели по ГОСТ Р 52875. (п. 5.1.10 СП 59.13330.2020, ГОСТ Р 52875)	Текущий ремонт
1.2	**Путь (пути) движения на территории**	есть			Отсутствуют указатели направления ко входу в здание.	Все	Следует установить указатели направления, указывающие путь ко входу в здание. (п. 6.5.1 СП 59.13330.2020)	Текущий ремонт
1.3	**Лестница (наружная)**	нет		-	-	-	-	-
1.4	**Пандус (наружный)**	нет		-	-	-	-	-

1.5	**Автостоянка и парковка**	есть		Фото № 1.2	Отсутствуют парковочные места для автотранспорта инвалидов.	Все	Следует выделить не менее одного парковочного места для людей с инвалидностью, включая число специализированных машино-мест с размерами 6,0х3,6 м для транспортных средств инвалидов, в том числе передвигающихся на креслах-колясках. Каждое специализированное машино-место для транспортного средства инвалида обозначить дорожной разметкой по ГОСТ Р 51256 и дорожными знаками по ГОСТ Р 52289 и ГОСТ Р 52290. (п. 5.2.1, 5.2.4 СП 59.13330.2020)	Текущий ремонт
	ОБЩИЕ требования к зоне							

II Заключение по зоне:

Наименование структурно-функциональной зоны	Состояние доступности* (к пункту 3.4 Акта обследования ОСИ)	Приложение		Рекомендации по адаптации (вид работы)** к пункту 4.1 Акта обследования ОСИ
		№ на плане	№ фото	
Территория, прилегающей к зданию (участок)	ДЧ-И (К, О, Г, У) ДУ (С)		Фото № 1.1-1.2	Текущий ремонт

* указывается: ДП-В - доступно полностью всем; ДП-И (К, О, С, Г, У) – доступно полностью избирательно (указать категории инвалидов); ДЧ-В - доступно частично всем; ДЧ-И (К, О, С, Г, У) – доступно частично избирательно (указать категории инвалидов); ДУ - доступно условно, ВНД - недоступно

**указывается один из вариантов: не нуждается; ремонт (текущий, капитальный); индивидуальное решение с ТСР; технические решения невозможны – организация альтернативной формы обслуживания.

Комментарий к заключению: территория, прилегающая к зданию, доступна частично для инвалидов, передвигающихся на кресле-коляске, для инвалидов с нарушением опорно-двигательного аппарата, для инвалидов с нарушением слуха и для инвалидов с нарушением умственного развития; доступна условно инвалидов с нарушением зрения.

Приложение № 2
к Акту обследования ОСИ к паспорту доступности ОСИ
№ 1 от «24» декабря 2025 г.

I Результаты обследования:

2. Входа (входов) в здание

МОАУ СОШ с. Ташкиново ГО город Нефтекамск, с. Ташкиново, улица Чеверева, дом 7а

Наименование и адрес объекта

№ п/п	Наименование функционально-планировочного элемента	Наличие элемента			Выявленные нарушения и замечания		Работы по адаптации объектов	
		есть/ нет	№ на плане	№ фото	Содержание	Значимо для инвалида (категория)	Содержание	Виды работ
2.1	**Лестница (наружная)**	нет						
2.2	**Пандус (наружный)**	есть		Фото № 2.1	Элементы креплений поручней пандуса занимают более 25 % периметра обхвата поручня.	К	Элементы крепления поручней следует располагать снизу поручня. Крепление должно занимать не более чем 20 % его периметра и обеспечивать длину поверхности поручня, необходимую для захвата кистью руки, не менее 100 мм. (п. 5.1.7 ГОСТ Р 51261-2022)	Текущий ремонт
2.3	**Входная площадка**	есть		Фото № 2.2	Высота входной площадки относительно поверхности земли 0,1 м. Край входной площадки не выделен тактильно/контрастно.	С	В целях обеспечения безопасности движения для инвалидов с нарушениями зрения край входной площадки следует выделить фактурой/контрастным цветом относительно	Текущий ремонт

							прилегающей поверхности. (п. 4.3, 6.2.8 СП 59.13330.2020)	
2.4	**Двери (входные)**	есть		Фото № 2.3	Ненормативная ширина рабочей створки входных дверей.	К	Заменить дверные полотна на нормативные. При двухстворчатых входных дверях ширина одной створки должна быть не менее 0,9 м. (п. 6.1.5 СП 59.13330.2020)	Текущий ремонт
					Цвет дверной ручки не контрастен по отношению к цвету двери.	С	Следует обеспечить контрастность цвета дверной ручки к цвету двери. (п. 6.4.1 СП 59.13330.2020)	Текущий ремонт
					Отсутствует яркая контрастная маркировка на прозрачных полотнах дверей.	С	На прозрачные полотна дверей на двух уровнях: 0,9–1,0 м и 1,3–1,4 м следует нанести яркую контрастную маркировку в форме прямоугольника высотой не менее 0,1 м и шириной не менее 0,2 м или в форме круга диаметром от 0,1 до 0,2 м. Контрастную маркировку допускается заменять декоративными рисунками или фирменными знаками, узорами и т. п. той же яркости. Маркировка должна быть нанесена с обеих сторон дверного полотна. (п. 6.1.6 СП 59.13330.2020)	Текущий ремонт

					Отсутствует тактильно-контрастная предупреждающая информация перед входной дверью.	С	На расстоянии 0,9 м (на расстоянии ширины полотна двери от плоскости дверного полотна, если дверь открывается навстречу движению) до входа установить предупреждающие тактильно-контрастные указатели глубиной от 0,5 до 0,6 м и шириной, равной ширине дверного проема. Указатели с рифами типа усеченных конусов, усеченных куполов, цилиндров, расположенных в линейном порядке, должны иметь высоту рифов 5 мм (п. 6.2.3 СП 59.13330.2020; п. 4.3.2 Таблица 4 ГОСТ Р 52875)	Текущий ремонт
2.5	**Тамбур**	есть		Фото № 2.4	Ненормативная ширина рабочей створки двери тамбура. Цвет дверной ручки двери тамбура не контрастен по отношению к цвету двери. Отсутствует яркая контрастная маркировка на	К С С	Обеспечить ширину дверного полотна не менее 0,9 м. (п. 6.1.5 СП 59.13330.2020) Следует обеспечить контрастность цвета дверной ручки к цвету двери. (п. 6.4.1 СП 59.13330.2020) На прозрачные полотна дверей тамбура на двух уровнях: 0,9–1,0 м и 1,3–1,4	Текущий ремонт Текущий ремонт Текущий ремонт

					прозрачных полотнах дверей.		м следует нанести яркую контрастную маркировку в форме прямоугольника высотой не менее 0,1 м и шириной не менее 0,2 м или в форме круга диаметром от 0,1 до 0,2 м. Контрастную маркировку допускается заменять декоративными рисунками или фирменными знаками, узорами и т. п. той же яркости. Маркировка должна быть нанесена с обеих сторон дверного полотна. (п. 6.1.6 СП 59.13330.2020)	
	ОБЩИЕ требования к зоне				Отсутствует кнопка вызова персонала для оказания ситуационной помощи МГН.	С	Установить кнопку вызова персонала. (п. 6.1.1 СП 59.13330.2020) Кнопку вызова персонала следует располагать: -при расположении сбоку от посетителя – не выше 1,4 м и не ниже 0,3 м от уровня пола; -при фронтальном подходе – не выше 1,2 м и не ниже 0,4 м от уровня пола. (п. 8.1.7 СП 59.13330.2020) Над кнопкой разместить знак обозначения кнопки вызова персонала для оказания ситуационной помощи с тактильной надписью по системе	Текущий ремонт

							Брайля: «ВЫЗОВ ПЕРСОНАЛА. ПОД ЗНАКОМ» (рис. Г1, Таблица Г.1, Приложение Г ГОСТ Р 52131-2019). В инструкции персонала прописать действия сотрудников при пользовании кнопкой.	

II Заключение по зоне:

Наименование структурно-функциональной зоны	Состояние доступности* (к пункту 3.4 Акта обследования ОСИ)	Приложение		Рекомендации по адаптации (вид работы)** к пункту 4.1 Акта обследования ОСИ
		№ на плане	№ фото	
Входы в здание	ДЧ-И (Г, У) ДУ (К, О, С)		Фото № 2.1-2.4	Текущий ремонт

* указывается: ДП-В - доступно полностью всем; ДП-И (К, О, С, Г, У) – доступно полностью избирательно (указать категории инвалидов); ДЧ-В - доступно частично всем; ДЧ-И (К, О, С, Г, У) – доступно частично избирательно (указать категории инвалидов); ДУ - доступно условно, ВНД - недоступно

**указывается один из вариантов: не нуждается; ремонт (текущий, капитальный); индивидуальное решение с ТСР; технические решения невозможны – организация альтернативной формы обслуживания

Комментарий к заключению: вход в здание доступен частично инвалидов с нарушением слуха и инвалидов с нарушением умственного развития, доступен условно для инвалидов, передвигающихся на кресле-коляске, для инвалидов с нарушением опорно-двигательного аппарата и для инвалидов с нарушением зрения.

Приложение № 3
к Акту обследования ОСИ к паспорту доступности ОСИ
№ 1 от «24» декабря 2025 г.

I Результаты обследования:

3. Пути (путей) движения внутри здания (в т. ч. путей эвакуации)

МОАУ СОШ с. Ташкиново ГО город Нефтекамск, с. Ташкиново, улица Чеверева, дом 7а

Наименование и адрес объекта

№ п/п	Наименование функционально-планировочного элемента	Наличие элемента			Выявленные нарушения и замечания		Работы по адаптации объектов	
		есть/ нет	№ на плане	№ фото	Содержание	Значимо для инвалида (категория)	Содержание	Виды работ
3.1	**Коридор (вестибюль, зона ожидания, галерея, балкон)**	есть		Фото № 3.1 Фото № 3.2	Не предусмотрены зоны отдыха и ожидания для инвалидов, в том числе для инвалидов на креслах-колясках.	Все	На каждом этаже здания предусмотреть зоны отдыха и ожидания для инвалидов на два-три места, в том числе для инвалидов на креслах-колясках, установить крючки для костылей контрастного к цвету стен цвета на высоте не более 1,3 м. В зонах ожидания и отдыха для МГН предусматривать места, оборудованные креслами с подлокотниками и опорой для спины. Обозначить зоны отдыха для инвалидов знаками доступности. (п. 6.2.5, 6.5.1, 6.4.1, 8.6.3 СП 59.13330.2020; п. 6.1 СП 136.13330.2012)	Текущий ремонт

				 Фото № 3.3				
3.2	**Лестница (внутри здания)**	есть		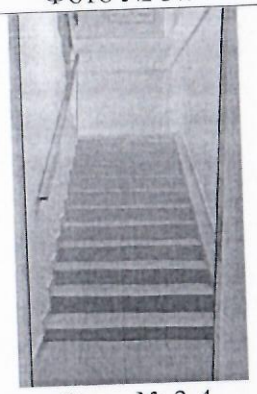 Фото № 3.4 Фото № 3.5	Отсутствуют поручни для детей. Ненормативные окончания поручней.	О, С	Лестницы оборудовать дополнительными поручнями круглого сечения диаметром не менее 0,03 м на высоте от 0,5 до 0,7 ±0,03 м (для детей). Поручень ограждений с внутренней стороны лестницы должен быть непрерывным по всей ее высоте. Завершающие части поручней должны быть горизонтальными и выступать за границы лестничных маршей на 0,3 м. В стесненных условиях допускается выполнять завершающие части поручней под углом 90° во внешнюю сторону. Форма завершающих частей поручней должна быть травмобезопасной: с плавным завершением вниз,	Капитальный ремонт

				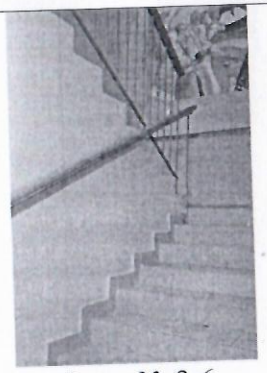 Фото № 3.6	Краевые ступени лестниц не выделены цветом или фактурой.	С	в сторону ограждения или стены и т. п. (п. 5.1.13, 6.2.11 СП 59.13330.2020; п. 5.3.6 ГОСТ Р 51261-2022) На проступи краевых ступеней лестничных маршей следует нанести одну или несколько противоскользящих полос, контрастных с поверхностью ступени, например, желтого цвета, общей шириной 0,08–0,1 м. Расстояние между краем контрастной полосы и краем проступи ступени должно быть не более 0,04 м. (п. 6.2.8 СП 59.13330.2020)	Текущий ремонт
3.3	**Пандус (внутри здания)**	нет		-	-	-	-	-
3.4	**Лифт пассажирский**	нет			Отсутствуют лифты/ подъемные устройства для инвалидов.	К	При капитальном ремонте и реконструкции в целях обеспечения доступа инвалидов на этажи выше или ниже этажа основного входа в здание рекомендуется применять подъемные платформы вертикального перемещения, а при стесненных условиях – платформы подъемные наклонного перемещения. (п. 6.2.13 СП 59.13330.2020)	Капитальный ремонт

3.5	**Дверь**	есть		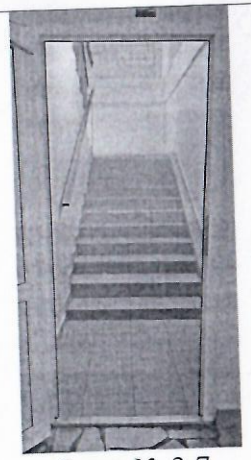 Фото № 3.7	Ненормативная ширина дверей на путях движения и эвакуации. Ненормативные пороги в дверных проемах дверей на путях движения и эвакуации. Двери на путях движения и эвакуации не контрастны по отношению к прилегающим стенам, дверные ручки не контрастны по отношению к цвету фона двери.	К К С	Обеспечить ширину дверей не менее 0,9 м. (п. 6.2.4 СП 59.13330.2020) Обеспечить высоту порогов не более 0,014 м. (п. 6.2.4 СП 59.13330.2020) Обеспечить контрастность дверей относительно прилегающих стен, а дверных ручек – относительно цвета дверей. (п. 6.4.1 СП 59.13330.2020)	Текущий ремонт Текущий ремонт Текущий ремонт
3.6	**Пути эвакуации (в т. ч. зоны безопасности)**	есть		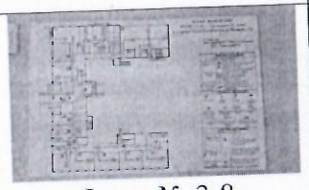 Фото № 3.8	Отсутствует тактильная пиктограмма «Выход» у двери на путях эвакуации. На планах эвакуации отсутствует обозначение путей движения для людей с инвалидностью.	Все Все	Установить тактильную пиктограмму «Выход» рядом с дверью, на стене, со стороны расположения дверной ручки, на расстоянии от 0,05 до 0,1 м от наличника. на высоте от 1,3 до 1,5 м от уровня пола. (п. 4.3.7.3 ГОСТ Р 52131-2019) Доступным для МГН путем эвакуации можно принять вход в здание. Отразить на плане эвакуации пути движения при эвакуации	Текущий ремонт Текущий ремонт

							людей с инвалидностью. (п. 6.5.2, 6.5.3 СП 59.13330.2020)	
					Краевые ступени эвакуационных лестниц не обозначены цветом или фактурой.	О, С, Г, У	На проступи верхней и нижней ступеней каждого марша эвакуационных лестниц в общественных и производственных зданиях и сооружениях, доступных МГН, следует нанести одну или несколько противоскользящих полос, контрастных с поверхностью ступени, как правило, желтого цвета, общей шириной 0,08–0,1 м. Допускается применение контрастных противоскользящих полос с фотолюминисцентным покрытием. Расстояние между краем контрастной полосы и краем проступи ступени – не более 0,04 м. (п. 6.2.29, 6.2.8 СП 59.13330.2020)	Текущий ремонт
					Поручни лестниц на путях эвакуации не контрастны к окружающей среде.	О, С, Г, У	Обеспечить контрастность поручней лестниц на путях эвакуации с окружающей средой. В условиях темноты они должны иметь яркостный контраст за счет применения фотолюминесцентных	Текущий ремонт

							материалов либо источников искусственной подсветки. (п. 6.2.29 СП 59.13330.2020)	
	ОБЩИЕ требования к зоне							

II Заключение по зоне:

Наименование структурно-функциональной зоны	Состояние доступности* (к пункту 3.4 Акта обследования ОСИ)	Приложение		Рекомендации по адаптации (вид работы)** к пункту 4.1 Акта обследования ОСИ
		№ на плане	№ фото	
Пути движения внутри здания (в т. ч. пути эвакуации)	ДЧ-И (Г, У) ДУ (О) ВНД (К, С)		Фото № 3.1-3.8	Капитальный ремонт Текущий ремонт

* указывается: ДП-В - доступно полностью всем; ДП-И (К, О, С, Г, У) – доступно полностью избирательно (указать категории инвалидов); ДЧ-В - доступно частично всем; ДЧ-И (К, О, С, Г, У) – доступно частично избирательно (указать категории инвалидов); ДУ - доступно условно, ВНД - недоступно

**указывается один из вариантов: не нуждается; ремонт (текущий, капитальный); индивидуальное решение с ТСР; технические решения невозможны – организация альтернативной формы обслуживания.

Комментарий к заключению: пути движения внутри здания и пути эвакуации доступны частично для инвалидов с нарушением слуха и инвалидов с нарушением умственного развития. Для инвалидов с нарушением опорно-двигательного аппарата необходима помощь персонала. Для инвалидов, передвигающихся на кресле-коляске, и для инвалидов с нарушением зрения пути движения внутри здания и пути эвакуации недоступны.

Приложение № 4(I)
к Акту обследования ОСИ к паспорту доступности ОСИ
№ 1 от «24» декабря 2025 г.

I Результаты обследования:

4. Зоны целевого назначения здания (целевого посещения объекта)

Вариант I – зона обслуживания инвалидов

МОАУ СОШ с. Ташкиново ГО город Нефтекамск, с. Ташкиново, улица Чеверева, дом 7а

Наименование и адрес объекта

№ п/п	Наименование функционально-планировочного элемента	Наличие элемента			Выявленные нарушения и замечания		Работы по адаптации объектов	
		есть/ нет	№ на плане	№ фото	Содержание	Значимо для инвалида (категория)	Содержание	Виды работ
4.1	**Кабинетная форма обслуживания**	есть		Фото № 4.1 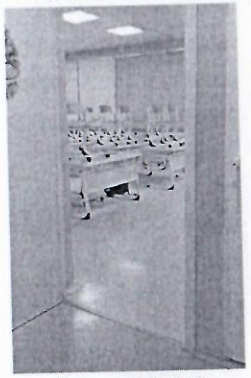 Фото № 4.2	У входов в кабинеты отсутствуют тактильные информирующие таблички помещений.	С	Перед входами в кабинеты следует установить информирующие тактильные таблички с указанием назначения помещения. Тактильные таблички с использованием рельефно-линейного шрифта, а также рельефно-точечного шрифта Брайля для людей с нарушением зрения должны размещаться рядом с дверью со стороны дверной ручки на высоте от 1,2 до 1,6 м от уровня пола и на расстоянии 0,1 м от края таблички до края дверного проема. (п. 6.5.9 СП 59.13330.2020)	Текущий ремонт

				 Фото № 4.3				
4.2	**Зальная форма обслуживания**	есть		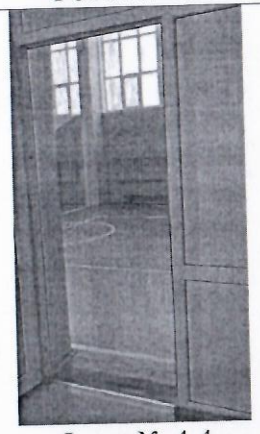 Фото № 4.4	У входов в залы отсутствуют тактильные информирующие таблички помещений.	С	Перед входами в залы установить информирующие тактильные таблички с указанием назначения помещения. Тактильные таблички с использованием рельефно-линейного шрифта, а также рельефно-точечного шрифта Брайля для людей с нарушением зрения должны размещаться рядом с дверью со стороны дверной ручки на высоте от 1,2 до 1,6 м от уровня пола и на расстоянии 0,1 м от края таблички до края дверного проема. (п. 6.5.9 СП 59.13330.2020)	Текущий ремонт
				 Фото № 4.5	Ненормативная ширина дверных полотен.	К	Обеспечить ширину дверных полотен не менее 0,9 м. (п. 6.2.4 СП 59.13330.2020)	Текущий ремонт
					Под раковинами умывальников для рук	К	В столовой выделить один умывальник для инвалидов,	Текущий ремонт

				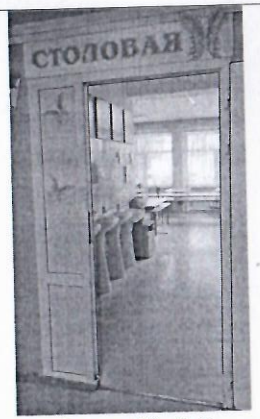 Фото № 4.6	в столовой имеется пьедестал, препятствующий близкому подходу инвалидов на кресле-коляске.		установить раковину с проемом для ног не менее 0,55 м. Высота раковины должна быть не более 0,8 м. (п. 8.10, Приложение Г, Рис. Г.7 СП 136.13330.2012).	
4.3	**Прилавочная форма обслуживания**	есть						
4.4	**Форма обслуживания с перемещением по маршруту**	нет		-	-	-	-	-
4.5	**Кабины индивидуального обслуживания**	нет		-	-	-	-	-
	ОБЩИЕ требования к зоне				Отсутствует система обеспечения разборчивости звуковой информации.		Зону целевого назначения объекта оборудовать системой обеспечения разборчивости звуковой информации. Возможно применение переносного оборудования. (п. 8.1.7 СП 59.13330.2020)	Текущий ремонт Индивидуальное решение с ТСР

II Заключение по зоне:

Наименование структурно-функциональной зоны	Состояние доступности* (к пункту 3.4 Акта обследования ОСИ)	Приложение		Рекомендации по адаптации (вид работы)** к пункту 4.1 Акта обследования ОСИ
		№ на плане	№ фото	
Зона целевого назначения здания (целевого посещения объекта)	ДЧ-И (О, Г, У) ДУ (К) ВНД (С)		Фото № 4.1-4.6	Текущий ремонт Индивидуальное решение с ТСР

* указывается: ДП-В - доступно полностью всем; ДП-И (К, О, С, Г, У) – доступно полностью избирательно (указать категории инвалидов); ДЧ-В - доступно частично всем; ДЧ-И (К, О, С, Г, У) – доступно частично избирательно (указать категории инвалидов); ДУ - доступно условно, ВНД - недоступно

Комментарий к заключению: зона целевого назначения здания доступна частично для инвалидов с нарушением опорно-двигательного аппарата, инвалидов с нарушением слуха и инвалидов с нарушением умственного развития. Для инвалидов, передвигающихся на кресле-коляске, возможна альтернативная форма обслуживания – на первом этаже здания либо дистанционно. Для инвалидов с нарушением зрения зона целевого назначения здания недоступна.

Приложение № 5
к Акту обследования ОСИ к паспорту доступности ОСИ
№ 1 от «24» декабря 2025 г.

I Результаты обследования:
5. Санитарно-гигиенических помещений

МОАУ СОШ с. Ташкиново ГО город Нефтекамск, с. Ташкиново, улица Чеверева, дом 7а
Наименование и адрес объекта

№ п/п	Наименование функционально-планировочного элемента	Наличие элемента			Выявленные нарушения и замечания		Работы по адаптации объектов	
		есть/ нет	№ на плане	№ фото	Содержание	Значимо для инвалида (категория)	Содержание	Виды работ
5.1	**Туалетная комната**	есть		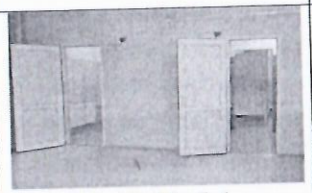 Фото № 5.1 Фото № 5.2	На стенах возле дверей в туалетные комнаты отсутствуют тактильные информационные таблички.	С	У дверей туалетных комнат следует установить со стороны ручки информационные таблички помещений (выполненные рельефно-графическим и рельефно-точечным способом), расположенные на высоте от 1,2 до 1,6 м от уровня пола и на расстоянии 0,1–0,5 м от края двери. (п. 6.3.6 СП 59.13330.2020; п. 4.3.8.2, приложение Г ГОСТ Р 52131-2019)	Текущий ремонт
					Размеры и оборудование кабинок в туалетных комнатах не соответствуют требованиям нормативных	К, О	Следует предусмотреть специально оборудованные для инвалидов универсальные и доступные кабины в уборных. Доступные кабины в	Текущий ремонт

					документов.		санитарно-бытовых помещениях должны иметь размеры в плане 1,65 × 2,2 м, универсальные кабины – 2,2 × 2,25 м. В кабине сбоку от унитаза следует предусматривать пространство рядом с унитазом шириной не менее 0,8 м для размещения кресла-коляски, а также крючки для одежды, костылей и других принадлежностей. В кабине должно быть свободное пространство диаметром 1,4 м для разворота кресла-коляски. Возле унитаза и раковины в доступной кабине установить стационарные и откидные опорные поручни по ГОСТ Р 51261. (п. 6.3.3 СП 59.13330.2020)	
					В туалетных комнатах отсутствуют крючки для костылей и принадлежностей.	Все	В кабине сбоку от унитаза следует установить крючки для одежды, костылей и других принадлежностей. Крючки должны быть контрастного цвета по отношению к цвету стены. (п. 6.3.3, 6.4.1 СП 59.13330.2020)	Текущий ремонт
5.2	**Душевая/ванная комната**	нет						

5.3	**Бытовая комната – раздевалки и гардероб**	есть		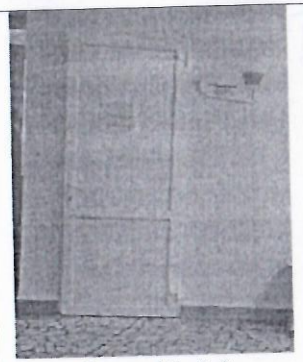 Фото № 5.3 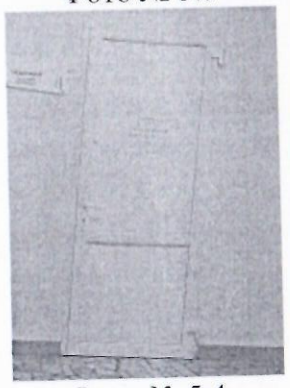 Фото № 5.4	В гардеробах отсутствуют крючки для одежды инвалидов.	Все	Оборудовать несколько крючков для одежды на высоте не более 1,3 м от пола. Крючки должны быть контрастного цвета по отношению к цвету стены. Обозначить места для одежды инвалидов знаками доступности. (п. 8.5.14, 6.4.1, 6.5.1 СП 59.13330.2020)	Текущий ремонт
	ОБЩИЕ требования к зоне				Отсутствует система тревожной сигнализации.	Все	Санитарно-гигиенические помещения оборудовать системой тревожной сигнализации или системой двухсторонней громкоговорящей связи. Оборудовать кнопку вызова персонала на высоте от 0,8 до 1,1 м на расстоянии не менее 0,6 м от боковой стены помещения. Кнопка должна быть контрастного цвета по отношению к цвету стены. (п. 6.3.6, 6.4.1, 6.4.2	Текущий ремонт

							СП 59.13330.2020)	

II Заключение по зоне:

Наименование структурно-функциональной зоны	Состояние доступности* (к пункту 3.4 Акта обследования ОСИ)	Приложение		Рекомендации по адаптации (вид работы)** к пункту 4.1 Акта обследования ОСИ
		№ на плане	№ фото	
Санитарно-гигиенические помещения	ДЧ-И (Г, У) ДУ (О) ВНД (К, С)		Фото № 5.1-5.4	Текущий ремонт

* указывается: ДП-В - доступно полностью всем; ДП-И (К, О, С, Г, У) – доступно полностью избирательно (указать категории инвалидов); ДЧ-В - доступно частично всем; ДЧ-И (К, О, С, Г, У) – доступно частично избирательно (указать категории инвалидов); ДУ - доступно условно, ВНД - недоступно

**указывается один из вариантов: не нуждается; ремонт (текущий, капитальный); индивидуальное решение с ТСР; технические решения невозможны – организация альтернативной формы обслуживания

Комментарий к заключению: санитарно-гигиенические помещения доступны частично для инвалидов с нарушением слуха и для инвалидов с нарушением умственного развития. Для инвалидов с нарушением опорно-двигательного аппарата туалетные комнаты доступны условно. Для инвалидов, передвигающихся на кресле-коляске, и для инвалидов с нарушением зрения санитарно-гигиенические помещения недоступны.

Приложение № 6
к Акту обследования ОСИ к паспорту доступности ОСИ
№ 1 от «24» декабря 2025 г.

I Результаты обследования:

6. Системы информации на объекте

МОАУ СОШ с. Ташкиново ГО город Нефтекамск, с. Ташкиново, улица Чеверева, дом 7а

Наименование и адрес объекта

№ п/п	Наименование функционально-планировочного элемента	Наличие элемента			Выявленные нарушения и замечания		Работы по адаптации объектов	
		есть/ нет	№ на плане	№ фото	Содержание	Значимо для инвалида (категория)	Содержание	Виды работ
6.1	**Визуальные средства**	есть			Визуальные средства не соответствуют требованиям нормативных документов.	Все	Системы средств информации и сигнализации об опасности, размещаемые в помещениях, предназначенных для пребывания всех категорий инвалидов и на путях их движения, должны быть комплексными и предусматривать визуальную информацию с указанием направления движения и мест получения услуги. Они должны соответствовать требованиям ГОСТ Р 51671, ГОСТ Р 51264 Применяемые средства информации должны быть идентичными в пределах здания или комплекса	Организационные мероприятия

							зданий и сооружений, размещаемых на одном земельном участке. (п. 6.5.2 СП 59.13330.2020)	
6.2	**Акустические средства**	нет			Отсутствуют акустические средства получения информации.	Г	Оборудовать объект системой обеспечения разборчивости звуковой информации. Возможно применение переносного оборудования. (п. 8.1.7 СП 59.13330.2020)	Индивидуальное решение с ТСР
6.3	**Тактильные средства**	есть			Отсутствует наземная/напольная тактильно-контрастная информация перед лестницей входа и входной дверью.	С	Перед лестницей и входной дверь оборудовать тактильно-контрастные указатели по ГОСТ Р 52875. (п. 6.2.3 СП 59.13330.2020; ГОСТ Р 52875)	Текущий ремонт
6.4	**Интернет-ресурс**				На сайте https://schooltashkinovo.obr.site/ отсутствует информация о доступности общественного транспорта к объекту и самого объекта.	Все	Рекомендуется разместить на сайте следующую информацию: - о доступности общественного транспорта, которым можно воспользоваться для того, чтобы приехать на объект и доступности остановок общественного транспорта для людей с инвалидностью; - о парковочных местах для автотранспорта инвалидов; - о доступности прилегающей территории объекта для людей с инвалидностью; - о доступности объекта;	Организационные мероприятия

							- о наличии и правилах предоставления специальных сервисов для людей с инвалидностью (при их наличии); - о наличии ассистивных технологий и устройств; - ответы на типовые, наиболее часто встречающиеся вопросы; - контакты для получения справочной информации в доступной для людей с инвалидностью форме. (п. 6.5.3 СП 59.13330.2020)	
	ОБЩИЕ требования к зоне				Системы средств информации и сигнализации об опасности должны быть комплексными для всех категорий инвалидов (визуальными, звуковыми и тактильными) и соответствовать ГОСТ.	Все	Технические средства информации и сигнализации, размещаемые в помещениях, предназначенных для пребывания МГН различных групп мобильности, и на путях их движения, должны обеспечивать визуальную, звуковую и тактильную информацию. Применяемые средства информации должны быть идентичными в пределах здания или комплекса зданий и сооружений, размещаемых на одном земельном участке. (п. 6.5.2 СП 59.13330.2020)	Текущий ремонт Индивидуальное решенея с ТСР Организационные мероприятия

II Заключение по зоне:

Наименование структурно-функциональной зоны	Состояние доступности* (к пункту 3.4 Акта обследования ОСИ)	Приложение		Рекомендации по адаптации (вид работы) ** к пункту 4.1 Акта обследования ОСИ
		№ на плане	№ фото	
Система информации на объекте	ДЧ-И (К, О, У) ВНД (Г, С)			Организационные мероприятия Текущий ремонт Индивидуальное решение с ТСР

* указывается: ДП-В - доступно полностью всем; ДП-И (К, О, С, Г, У) – доступно полностью избирательно (указать категории инвалидов); ДЧ-В - доступно частично всем; ДЧ-И (К, О, С, Г, У) – доступно частично избирательно (указать категории инвалидов); ДУ - доступно условно, ВНД - недоступно

**указывается один из вариантов: не нуждается; ремонт (текущий, капитальный); индивидуальное решение с ТСР; технические решения невозможны – организация альтернативной формы обслуживания

Комментарий к заключению: система информации на объекте доступна частично для инвалидов, передвигающихся на кресле-коляске, инвалидов с нарушением опорно-двигательного аппарата и инвалидов с нарушением умственного развития. Для инвалидов с нарушением зрения и инвалидов с нарушением слуха система информации на объекте недоступна.

Фотоотчет к Акту обследования к Паспорту доступности № 1
МОАУ СОШ с. Ташкиново ГО город Нефтекамск

Фото № 1.1

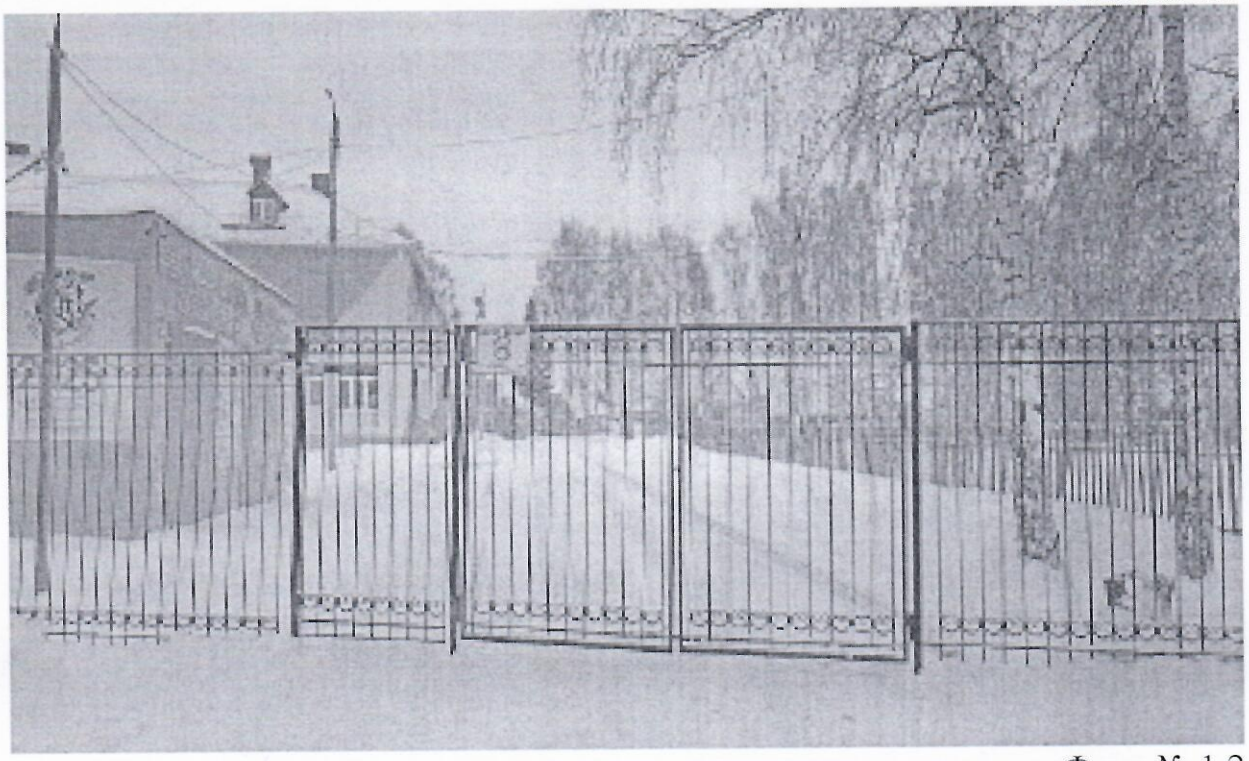

Фото № 1.2

Фотоотчет к Акту обследования к Паспорту доступности № 1
МОАУ СОШ с. Ташкиново ГО город Нефтекамск

Фото № 2.1

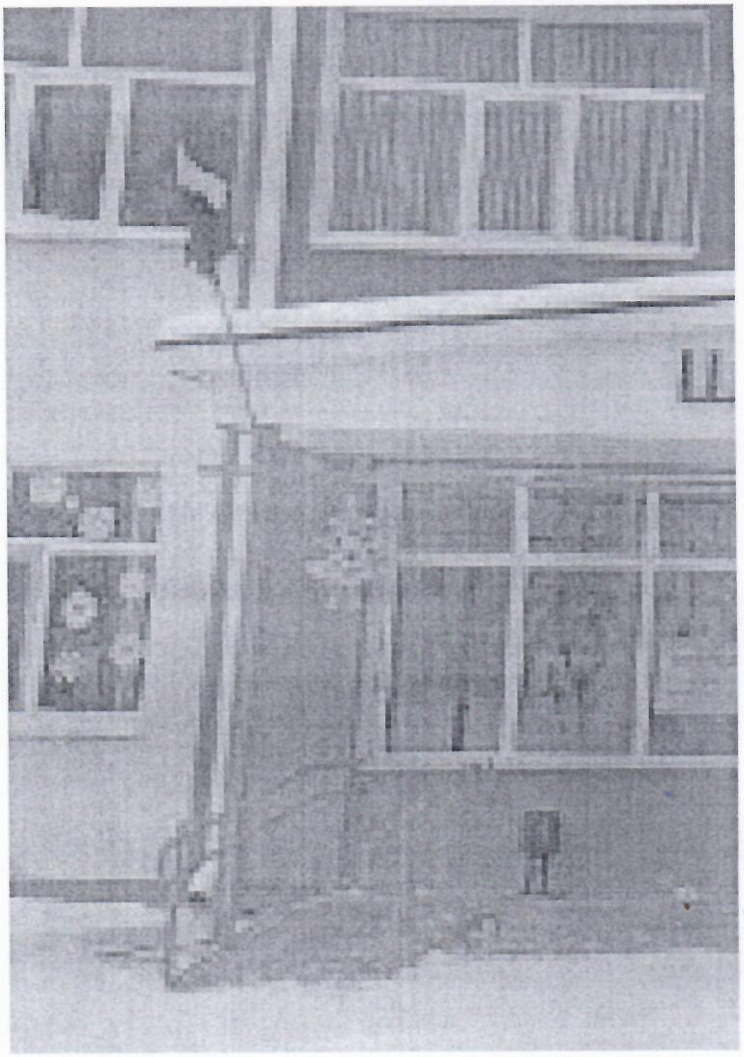

Фото № 2.2

Фото № 2.3

Фото № 2.4

Фото № 3.1

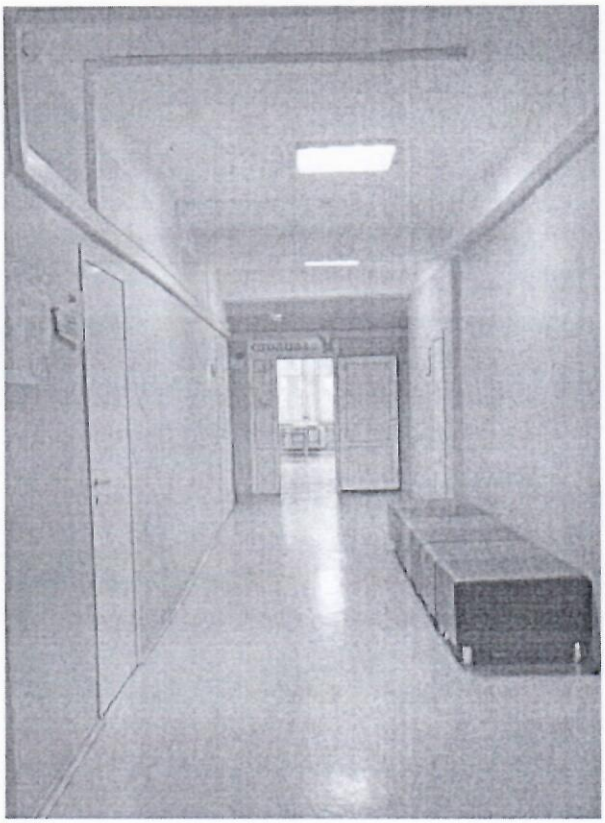

Фото № 3.2

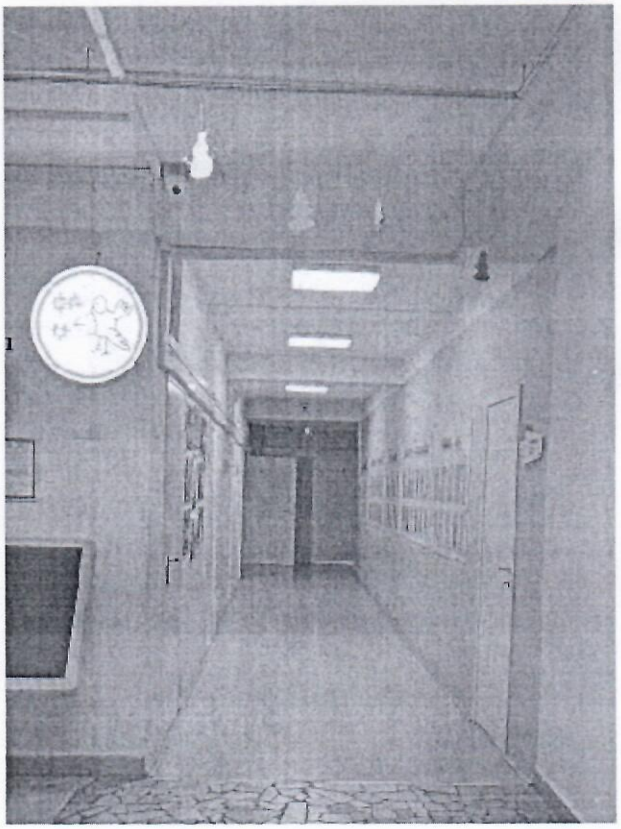

Фото № 3.3

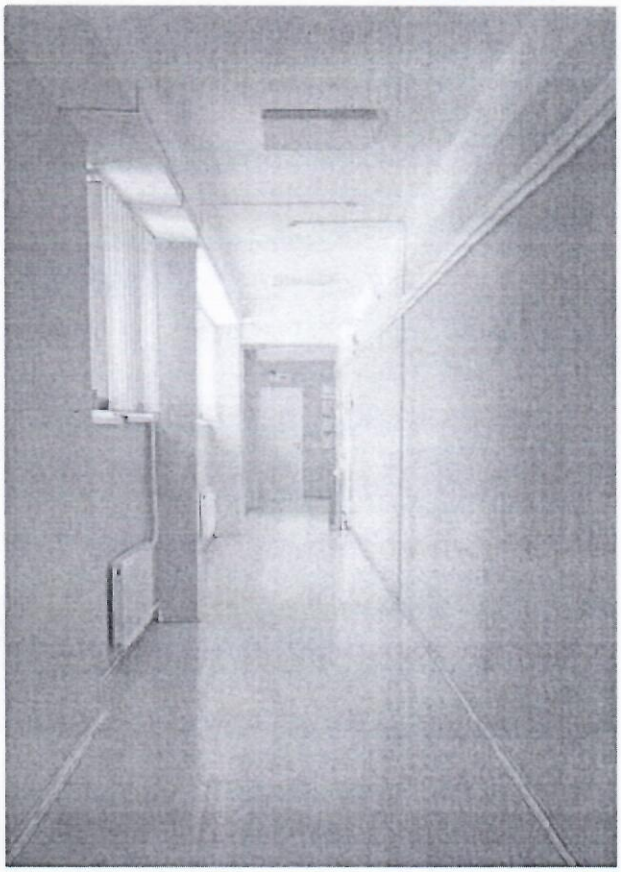

Фото № 3.4

Фото № 3.5

Фото № 3.6

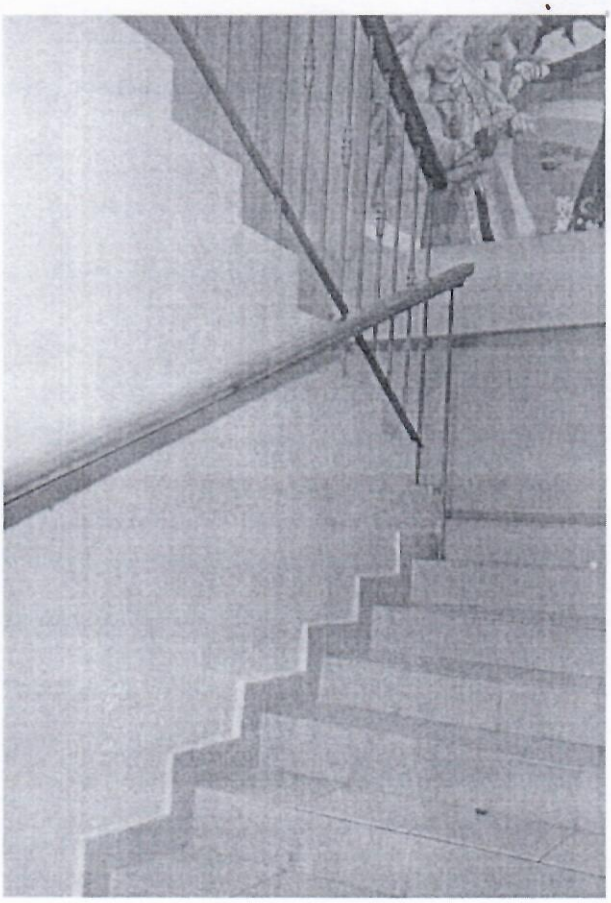

Фотоотчет к Акту обследования к Паспорту доступности № 1
МОАУ СОШ с. Ташкиново ГО город Нефтекамск

Фото № 3.7

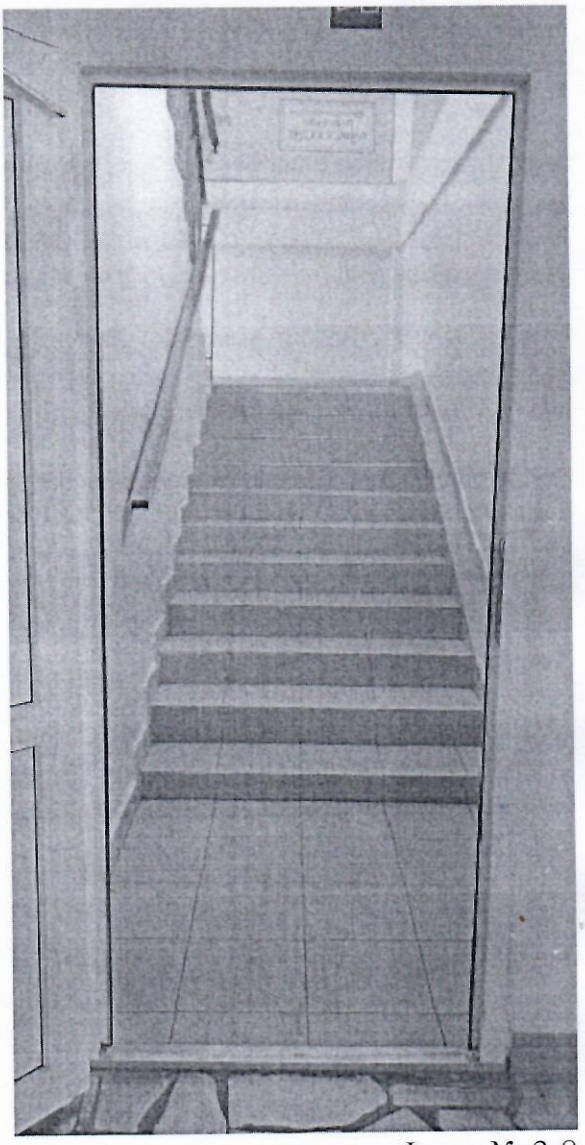

Фото № 3.8

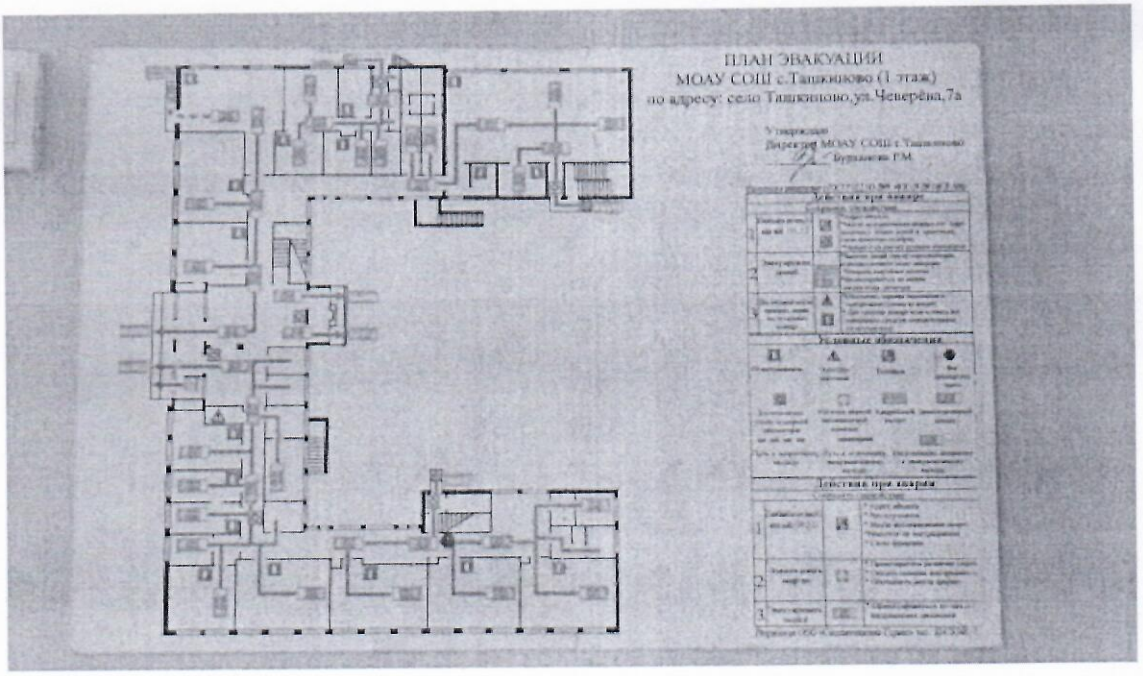

Фото № 4.1

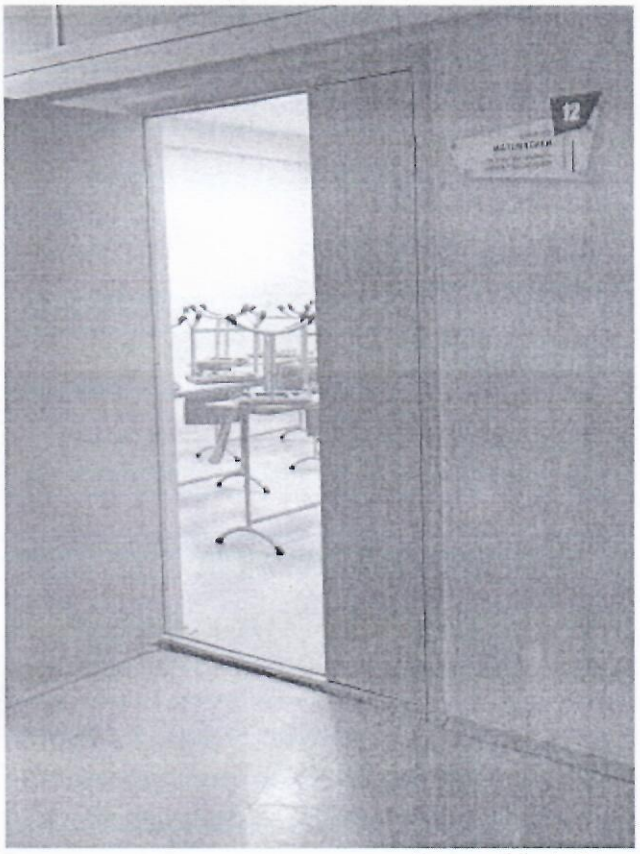

Фото № 4.2

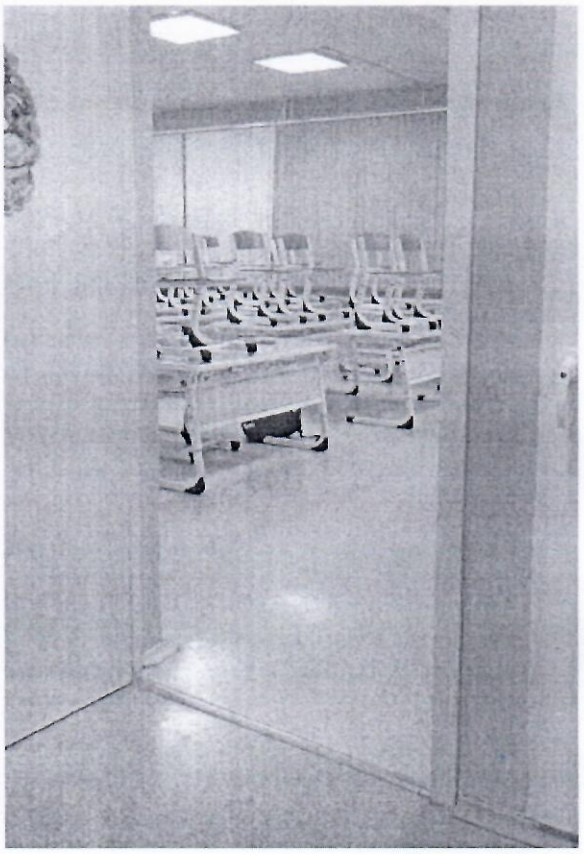

Фото № 4.3

Фото № 4.4

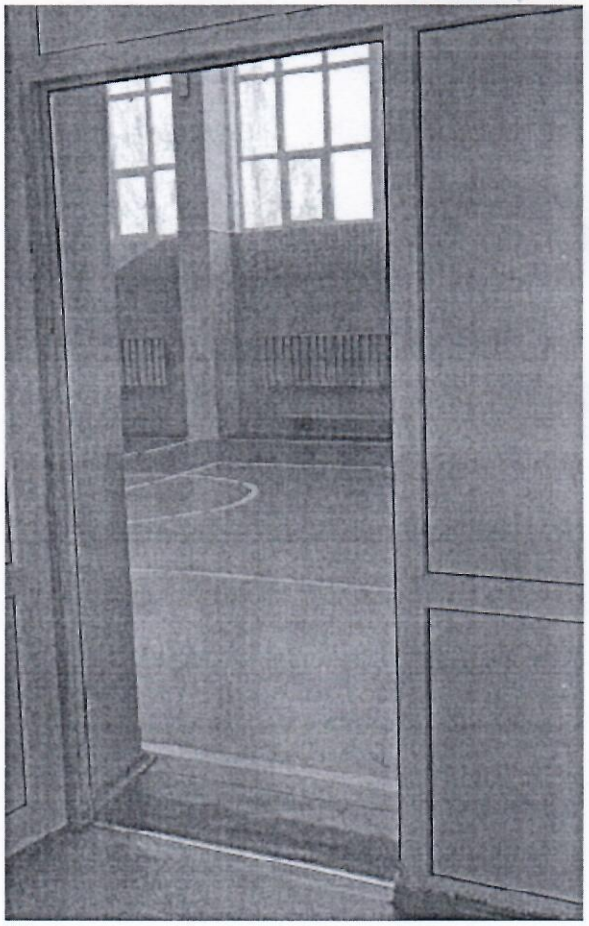

Фото № 4.5

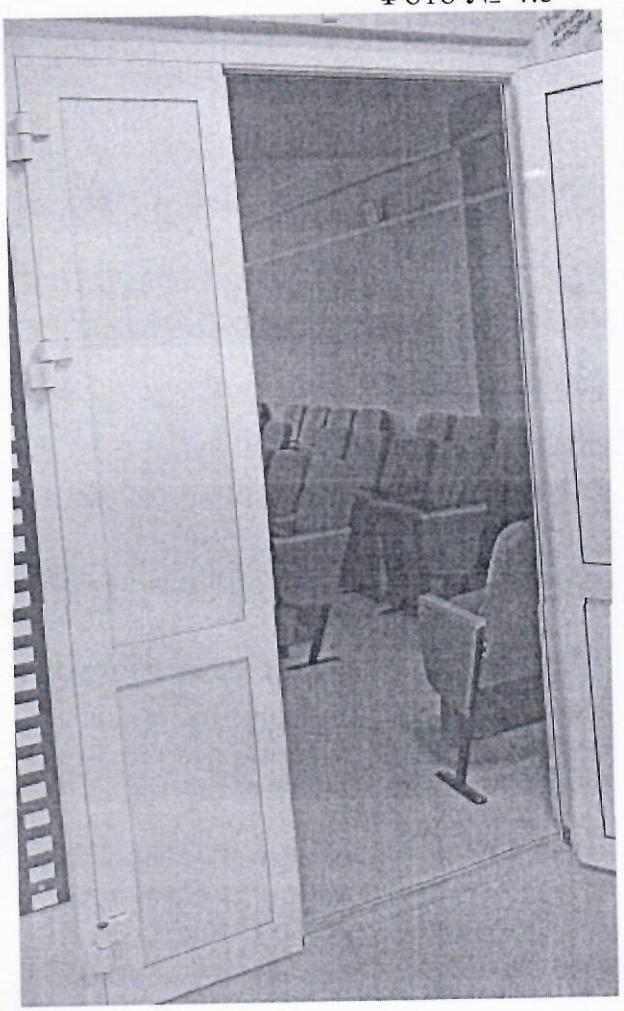

Фото № 4.6

Фото № 5.1

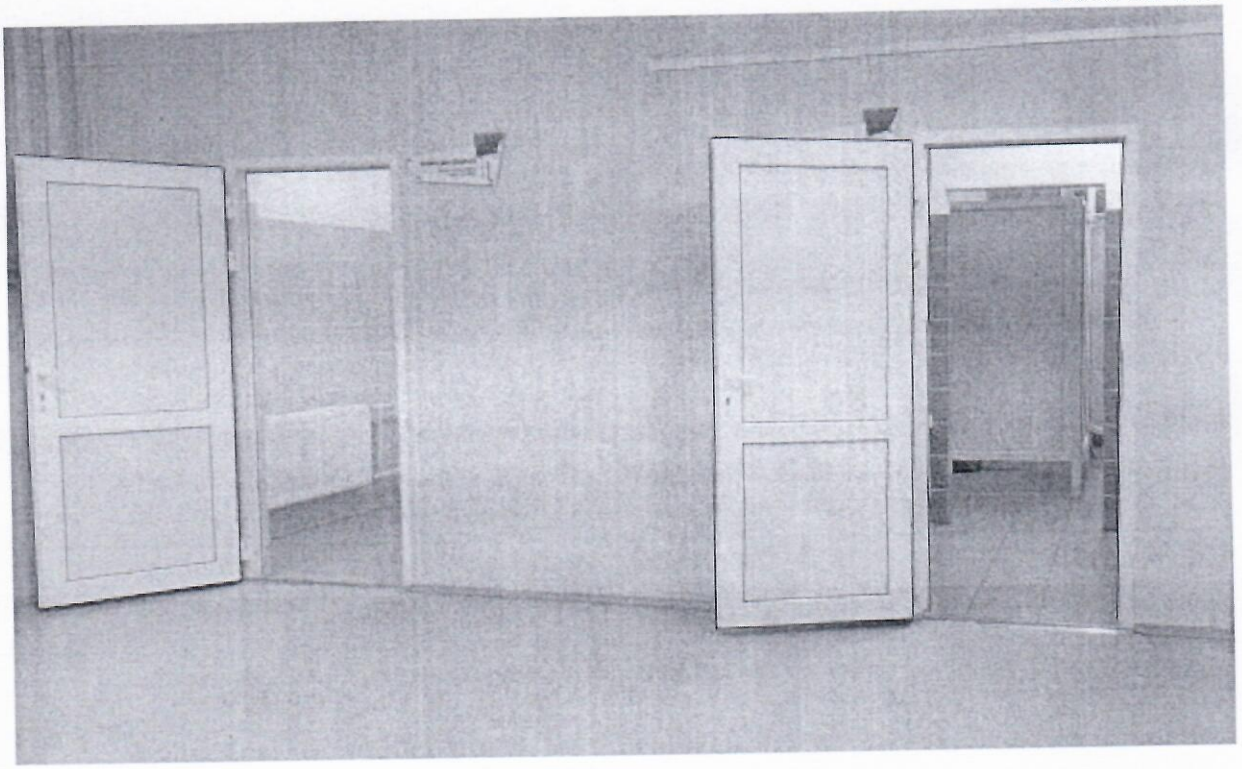

Фото № 5.2

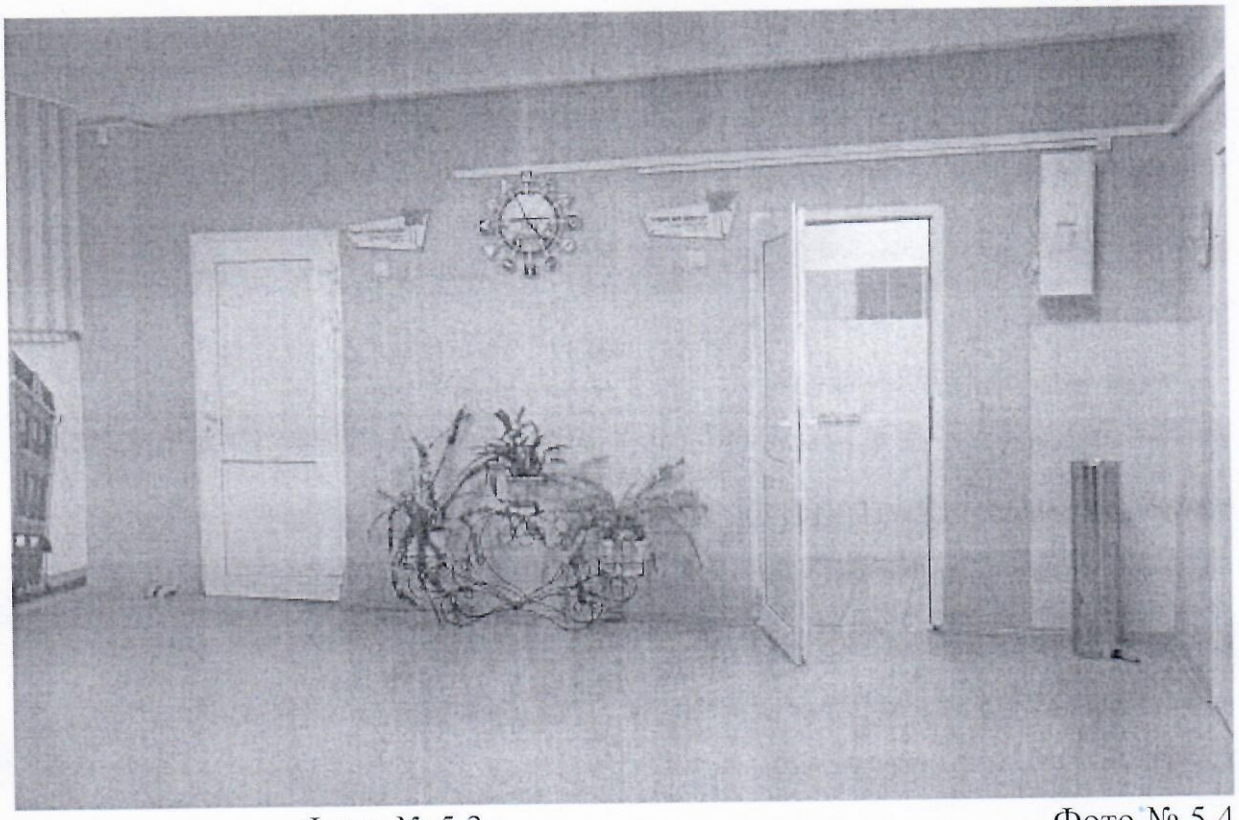

Фото № 5.3

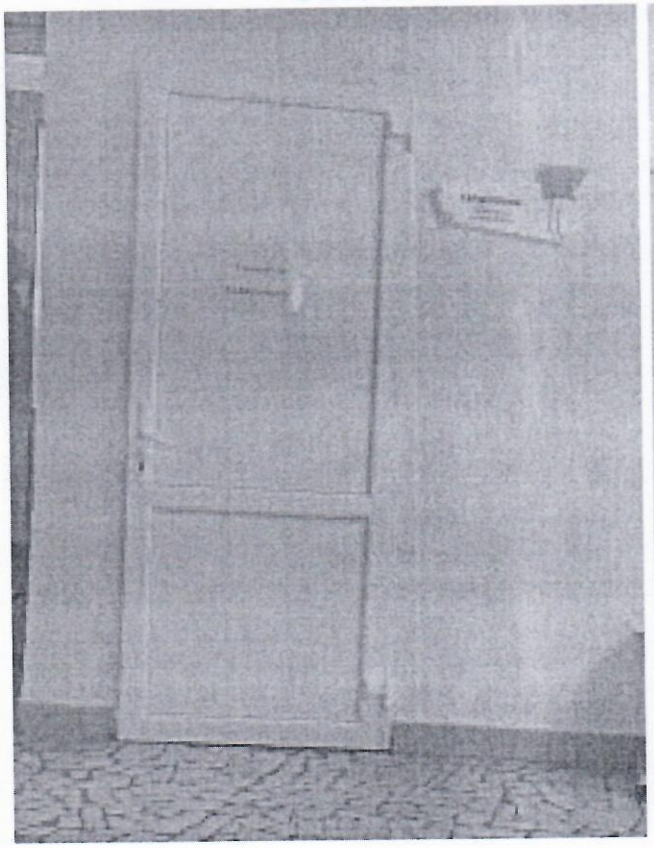

Фото № 5.4

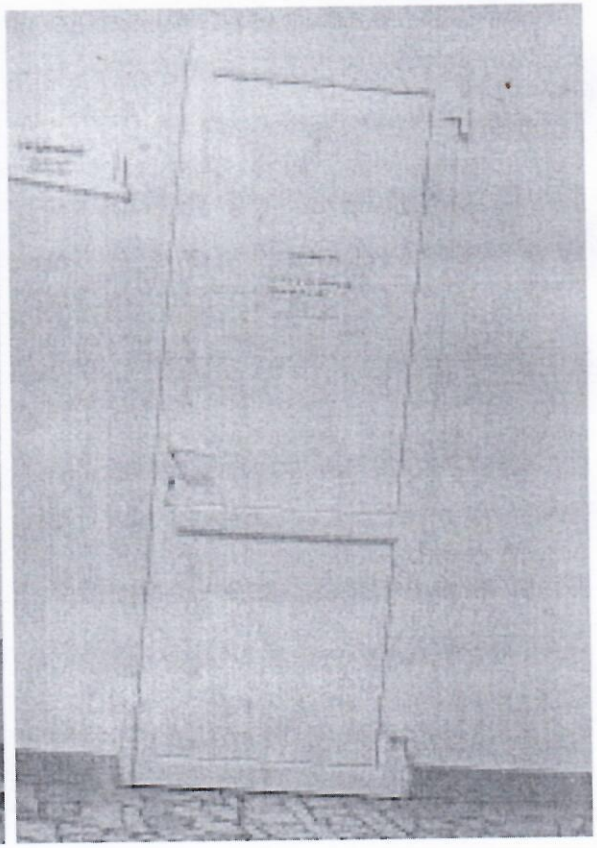

Согласовано
Председатель БРО ВОИ
_____ / О.Л. Ротов

«___» _____ 2025 г.

Утверждаю
Председатель комиссии
_____ / Р.М. Бурханова

«___» _____ 2025 г.

ПАСПОРТ ДОСТУПНОСТИ № 1
объекта социальной инфраструктуры
1. Общие сведения об объекте

1.1. Наименование (вид) объекта: Муниципальное общеобразовательное автономное учреждение средняя общеобразовательная школа с. Ташкиново городского округа город Нефтекамск, Республики Башкортостан
1.2. Адрес объекта: 452696, Республика Башкортостан, г. Нефтекамск, с. Ташкиново, улица Чеверева, дом 7а
1.3. Сведения о размещении объекта:
- отдельно стоящее здание 2 этажа, 2863,8 кв. м
- наличие прилегающего земельного участка (да, нет); 18295 кв. м
1.4. Год постройки здания: 1985 г., последнего капитального ремонта: капитальный 2022 г.
1.5. Дата предстоящих плановых ремонтных работ: текущего - ежегодно,в летний период, капитального – не определено
сведения об организации, расположенной на объекте
1.6. Название организации (учреждения), (полное юридическое наименование – согласно Положению, краткое наименование): Муниципальное общеобразовательное автономное учреждение средняя общеобразовательная школа с. Ташкиново городского округа город Нефтекамск Республики Башкортостан; МОАУ СОШ с. Ташкиново
1.7. Юридический адрес организации (учреждения): 452696, Республика Башкортостан, г. Нефтекамск, с. Ташкиново, улица Чеверева, 7а.
1.8. Основание для пользования объектом (оперативное управление, аренда, собственность): оперативное управление
1.9. Форма собственности (государственная, негосударственная): государственная
1.10. Территориальная принадлежность (федеральная, региональная, муниципальная): муниципальная
1.11. Вышестоящая организация: Муниципальное казенное учреждение управление образования администрации городского округа город Нефтекамск. Республики Башкортостан
1.12. Адрес вышестоящей организации, другие координаты: 452696, Республика Башкортостан, г. Нефтекамск ул. Нефтяников д.22

2. Характеристика деятельности организации на объекте *(по обслуживанию населения)*
2.1 Сфера деятельности: образование
2.2 Виды оказываемых услуг: образовательные услуги
2.3 Форма оказания услуг: на объекте
2.4 Категории обслуживаемого населения по возрасту: дети от 6 до 18 лет
2.5 Категории обслуживаемых инвалидов: инвалиды с нарушением слуха, инвалиды с нарушением зрения
2.6 Плановая мощность (посещаемость (количество обслуживаемых в день), вместимость, пропускная способность): плановая мощность - 250 учащихся; количество обслуживаемых в день - 486 учащихся; вместимость – 250 человек; пропускная способность – 520 человек (с учетов педагогов, специалистов, обслуживающего персонала)
2.7 Участие в исполнении ИПР инвалида, ребенка-инвалида (да, нет): нет

3. Состояние доступности объекта для инвалидов и других маломобильных групп населения (МГН)

3.1 Путь следования к объекту пассажирским транспортом: нет;
наличие адаптированного пассажирского транспорта к объекту: нет
3.2 Путь к объекту от ближайшей остановки пассажирского транспорта:
3.2.1 расстояние до объекта от остановки транспорта: нет;
3.2.2 время движения (пешком): нет;
3.2.3 наличие выделенного от проезжей части пешеходного пути (*да, нет*): да;
3.2.4 Перекрестки: да, нерегулируемый;
3.2.5 Информация на пути следования к объекту: нет;
3.2.6 Перепады высоты на пути (*есть, нет)*: есть;
Их обустройство для инвалидов на коляске: есть, нет.
3.3 Организация доступности объекта для инвалидов – форма обслуживания*

№№ п/п	**Категория инвалидов** (вид нарушения)	**Вариант организации доступности объекта** (формы обслуживания) *
1.	**Все категории инвалидов и МГН**	ДУ
	в том числе инвалиды:	
2	передвигающиеся на креслах-колясках	ДУ
3	с нарушениями опорно-двигательного аппарата	Б
4	с нарушениями зрения	ВНД
5	с нарушениями слуха	ДУ
6	с нарушениями умственного развития	Б

* - указывается один из вариантов: «А», «Б», «ДУ», «ВНД»

3.4 Состояние доступности основных структурно-функциональных зон

№№ п\п	**Основные структурно-функциональные зоны**	**Состояние доступности, в том числе для основных категорий инвалидов****
1	Территория, прилегающая к зданию (участок)	ДЧ-И (К, О, Г, У) ДУ (С)
2	Вход (входы) в здание	ДЧ-И (Г, У) ДУ (К, О, С)
3	Путь (пути) движения внутри здания (в т. ч. пути эвакуации)	ДЧ-И (Г, У) ДУ (О) ВНД (К, С)
4	Зона целевого назначения здания (целевого посещения объекта)	ДЧ-И (О, Г, У) ДУ (К) ВНД (С)
5	Санитарно-гигиенические помещения	ДЧ-И (Г, У) ДУ (О) ВНД (К, С)
6	Система информации и связи (на всех зонах)	ДЧ-И (К, О, У) ВНД (Г, С)
7	Пути движения к объекту (от остановки транспорта)	ДУ

** Указывается: ДП-В - доступно полностью всем; ДП-И (К, О, С, Г, У) – доступно полностью избирательно (указать категории инвалидов); ДЧ-В - доступно частично всем; ДЧ-И (К, О, С, Г, У) – доступно частично избирательно (указать категории инвалидов); ДУ - доступно условно, ВНД – временно недоступно

3.5. ИТОГОВОЕ ЗАКЛЮЧЕНИЕ о состоянии доступности**:** Объект социальной инфраструктуры «Муниципальное общеобразовательное автономное учреждение средняя

общеобразовательная школа с. Ташкиново городского округа город Нефтекамск Республики Башкортостан», находящийся по адресу: 452696, Республика Башкортостан, г. Нефтекамск, с. Ташкиново, улица Чеверева, дом 7а, доступен частично для инвалидов с нарушением умственного развития и для инвалидов с нарушением опорно-двигательного аппарата; доступен условно для инвалидов, передвигающихся на кресле-коляске, и для инвалидов с нарушением слуха; недоступен для инвалидов с нарушением зрения.

4. Управленческое решение

4.1. Рекомендации по адаптации основных структурных элементов объекта

№ п \п	**Основные структурно-функциональные зоны объекта**	**Рекомендации по адаптации объекта (вид работы)***
1	Территория, прилегающая к зданию (участок)	Текущий ремонт
2	Вход (входы) в здание	Текущий ремонт
3	Путь (пути) движения внутри здания (в т. ч. пути эвакуации)	Капитальный ремонт Текущий ремонт
4	Зона целевого назначения здания (целевого посещения объекта)	Текущий ремонт Индивидуальное решение с ТСР
5	Санитарно-гигиенические помещения	Текущий ремонт
6	Система информации на объекте (на всех зонах)	Организационные мероприятия Текущий ремонт Индивидуальное решение с ТСР
7	Пути движения к объекту (от остановки транспорта)	Организационные мероприятия
8.	**Все зоны и участки**	Капитальный ремонт Текущий ремонт Организационные мероприятия Индивидуальное решение с ТСР

*- указывается один из вариантов (видов работ): не нуждается; ремонт (текущий, капитальный); индивидуальное решение с ТСР (техническое средство реабилитации); технические решения невозможны – организация альтернативной формы обслуживания

4.2. Период проведения работ: по мере финансирования, 2026 - 2030 гг.
в рамках исполнения плана проведения необходимых мероприятий по повышению значений показателей доступности объектов и предоставляемых услуг для инвалидов и МГН

4.3 Ожидаемый результат (по состоянию доступности) после выполнения работ по адаптации: 100 % доступность объекта для инвалидов

4.4. Для принятия решения требуется, согласование с Башкирской региональной организацией «Всероссийское общество инвалидов»

Имеется заключение уполномоченной организации о состоянии доступности объекта (*наименование документа и выдавшей его организации, дата*): не имеется

4.5. Информация размещена (обновлена) на Карте доступности субъекта РФ

https://zhit-vmeste.ru/

(наименование сайта, портала)

5. Особые отметки

Паспорт сформирован на основании:

1. Анкеты (информации об объекте) от «24» декабря 2025 г.
2. Акта обследования объекта: № акта 1 от «24» декабря 2025 г.
3. Решения Комиссии от «24» декабря 2025 г.